

Instructies voor het verzenden van de UDP bestanden (DasPasUDP)

Om na het inkorven, en na het lichten, de UDP bestanden te versturen naar de rekenaars zijn er verschillende mogelijkheden. Meestal heeft het rekenprogramma waarmee u de UDP bestanden maakt deze mogelijkheid. Als dit niet het geval is, of als dit te moeilijk is, dan is er een andere mogelijkheid via een speciaal hiervoor gemaakt programma. Hiermee kunt u het UDP bestand van een vlucht tegelijk naar alle rekenaars sturen. Heel gemakkelijk omdat met een klik alles is verstuurd. Dit programma heet "DasPasUDP"

Het programma "DasPasUDP" kunt u gratis downloaden en installeren. Ga naar de website www.huynen.info

1. Klik op de knop "Downloads".
2. Klik op knop DasPasUDP
3. U kunt het bestand vervolgens opslaan en installeren.
4. Volg de instructies in het installatieprogramma.

Als het programma is geïnstalleerd verschijnt er op uw bureaublad een icoon. Via dit icoon kunt u het programma dan opstarten.

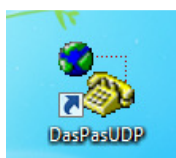

Na het opstarten krijgt u onderstaand scherm te zien.

The screenshot shows the 'UDP-bestanden via E-Mail versturen' application window. It includes fields for sender name and email, a table of SMTP providers, a search field for the UDP file, and a recipient list table.

[Basis gegevens]

Naam afzender: E-mail afzender:

SMTP-instellingen [Kies hieronder uw SMTP provider indien nodig gegevens aanvullen/wijzigen.]

Keuze	Provider	SMTP-server	Accountnaam
<input checked="" type="checkbox"/>	KPN	mail.kpnmail.nl	
<input type="checkbox"/>	112Move	smtp.12move.nl	
<input type="checkbox"/>	A1	mail.a1.nl	

Te versturen UDP-bestand (Zip of UDP):

Adresboek

Naam	E-Mail adres	Versturen naar
NPO	udp@npoveenendaal.nl	<input checked="" type="checkbox"/>
COMPUCLUB	compuclub	<input checked="" type="checkbox"/>
PV	udp@pigeonvillage.nl	<input checked="" type="checkbox"/>
NPO2	nationaleconcoursen@npoveener	<input checked="" type="checkbox"/>
		<input type="checkbox"/>
		<input type="checkbox"/>
		<input type="checkbox"/>
		<input type="checkbox"/>
		<input type="checkbox"/>

Uitleg over het invullen van het scherm.

- **E-mail adres afzender:** Uw e-mail adres (de bevestigingsmail wordt ook naar dit mailadres gestuurd).
- **SMTP server provider afzender:** SMTP server van uw internet provider
Door op het pijltje rechts van het vak te klikken kunt U kiezen uit een lijst, of als deze er niet bij staat handmatig in voeren. Het standaard ingevulde adres werkt niet altijd. Vul daarom uw eigen uitgaande SMTP mailserver in. Als u dit niet meer weet, kunt u kijken bijvoorbeeld Googlen op uw internet provider naam aangevuld met SMTP of uitgaande server (bijv.: “KPN uitgaande server” of “KPN SMTP” levert op mail.kpnmail.nl)
- **Te versturen UDP-bestand: (Zip of UDP):** het te verzenden UDP-bestand
 - Te versturen UDP bestanden. Het juiste UDP bestand versturen. Als u op de knop “ZOEKEN” klikt dan krijgt u b.v. een soortgelijk scherm zoals hieronder is afgebeeld. Ga naar de juiste map waar het UDP bestand staat. Juiste UDP bestand aanklikken. Opslaan

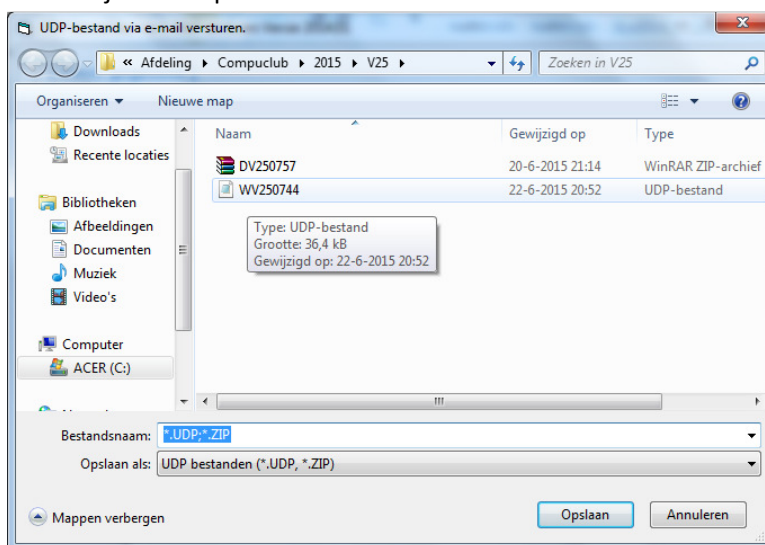

- Adresboek: Hier vult u de e-mail adressen in waar de bestanden heen moeten. Naam – e-mail adres – verzenden naar.
Door op een vakje te klikken en dan enter, komt u in de editor en kunt u de gegevens intypen. Hier zet u alle adressen in waar u de UDP bestanden heen wilt sturen.
 - Versturen naar: In de kolom versturen naar een vinkje zetten bij alle adressen waarnaar verstuurd moet worden. Naar alle adressen waar een vinkje bij staat worden de bestanden tegelijk verstuurd. Dus b.v. naar Compuclub, naar PigeonVillage, naar deNPO enz.
- Als alles juist ingevuld is, drukt u op de knop VERSTUUR E-mail. Als alles goed gaat, ziet u de onderstaande afbeelding.

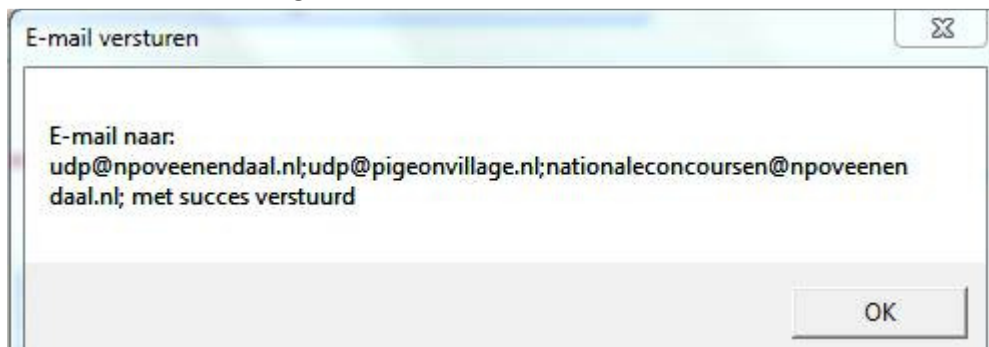

Winver

Degene die met het programma WinVer werken, doorlopen hun programma om een UDP aan te maken. Dan komt men uiteindelijk bij onderstaand scherm terecht. Daar geeft u aan “inzenden na inkomring” of “inzenden na afslaan”. Kies volgens voor “opslaan naar” als u het bestand via DasPasUDP wilt verzenden. Dan kunt u het bestand bijvoorbeeld op de D-schijf opslaan. De locatie waar u het bestand opslaat moet u onthouden, zodat u later bij het versturen vanuit DasPasUDP naar de juiste map/locatie kunt gaan.

